



LE ULTIME

DA AUTODEMOLIZIONI DOLFI

Dolfi è... “Bello Veramente Festival” La scelta di Cristina premia l’ambiente

PISTOIA. Cristina Dolfi (nella foto a centro pagina con Giulio Peruzzi) ha scelto “Bello Veramente - Festival incastri sonori” per iniziare alla grande settembre, il mese di piena ripresa dell’attività lavorativa. Autodemolizioni Dolfi, quindi, supporterà in qualità di sponsor la manifestazione di venerdì 8 e sabato 9 settembre nel **Parco di Montuliveto** (o **Monteoliveto**) a Pistoia. Una due giorni tra cinema, musica e ambiente, giunta alla seconda edizione.

“La organizziamo io - è Peruzzi a raccontare -, **Lorenzo La Porta, Lorenzo Grieco e Marcello Niccoli** dell’associazione culturale **Bello Veramente no profit**, fondata nel 2021. Un’associazione che si è posta l’obiettivo di aumentare la proposta culturale nel territorio pistoiese specie con l’organizzazione di eventi musicali. In questo **Festival**, che segue quello tenuto alla **Fortezza Santa Barbara di Pistoia** nel 2021 e che, pur tra le limitazioni imposte dal **Covid-19**, vide una partecipazione numerosa, ci saranno le parole e le sette note. Venerdì alle 19 si svolgerà un talk show incentrato sul cinema, mentre sabato al medesimo orario uno sulla sostenibilità ambientale (giovani, am-



biente, città). Più tardi, in entrambe le serate, spazio alla musica con l’esibizione di gruppi e nomi importanti del settore. **Autodemolizioni Dolfi** sarà lo sponsor principale dei talk, in particolare di quello dedicato all’ambiente, tema che sappiamo caro all’azienda e in special modo a **Cristina Dolfi**”.

Proprio così. È stata la nostra **Cristina** ad allestire il dibattito sull’ambiente, facendo intervenire i rappresentanti di **Legambiente Pistoia**, che conosceremo meglio nella seconda pagina del giornale.

“Prima che i ragazzi mi venissero a trovare nel mio ufficio, non sapevo che cosa fosse l’associazione **Bello Veramente** - asserisce **Cristina** -. Mi è parsa propositiva e per questo ho inteso premiarla: spero di aver avuto buon fiuto, ma lo svolgimento di questo **Festival** me la farà conoscere meglio. La tematica affrontata è fondamentale per il destino dell’uomo e mi pareva giusto incoraggiarla, dibattendola. Mi auguro che tanti pistoiesi partecipino e possano intervenire durante la chiacchierata, a ingresso gratuito come tutta la manifestazione”. Con questa scelta, **Autodemolizioni Dolfi** conferma la propria sensibilità nei confronti del prossimo e del territorio pistoiese.

Luca Grenoli

SOMMARIO

Pag. 2 Al “Festival”, ecco Legambiente Pistoia

Pag. 3 Mille progetti per l’autunno-inverno

Pag. 4 Notizie utili da portare a conoscenza

Le ultime da Autodemolizioni Dolfi

Anno 2023 n° 7 del 4/9/2023 periodico
iscrizione al Tribunale di Pistoia n. RG 888 2023
Direttore Responsabile: Gianluca Barni
Sede: Via di Canapale, 10 - 51100 Pistoia
tel. 0573 / 380120 - +39 347 358 3434
e-mail: cristinadolfi7@gmail.com





Dolfi introduce Legambiente Pistoia al talk show sulla sostenibilità ambientale

Protagonista di “Bello Veramente Festival” anche la sezione pistoiese di **Legambiente**, con il presidente **Antonio Sessa** e due rappresentanti quali l'artista, la fotografa **Beatrice Beneforti** e **Francesca Tedeschi**, impegnata nel settore della comunicazione. Grazie a un'altra intuizione di **Cristina Dolfi**.

È **Sessa** a guidarci nell'atteso talk show di sabato 9 settembre. “Della serie ‘cerchiamo di cambiare la situazione’, una certa tendenza che spinge all'attuale fase di disagio giovanile post pandemia, **Beatrice** parlerà di un nostro progetto, con tanto di questionari elaborati da psicologi per giovani delle fasce d'età 14-18 e 19-30 anni, sulla situazione giovanile a **Pistoia** e dintorni. Interessante capire i motivi che spingono tanti a ritrovarsi solo e soltanto sulla **Sala**, a sfiorare negli eccessi, persino nel degrado. Proviamo a dare loro una mano, a tentare d'invertire la tendenza, di far tornare tutti, non solo giovani e giovanissimi, a quote più normali. Poi toccherà a **Francesca** illustrare il progetto sull'aumento della temperatura
(continua)



Nelle foto: sopra la locandina di “Bello Veramente Festival” e Antonio Sessa, in basso da sinistra Beatrice e Francesca



(segue)

in città. Un nostro progetto, che ha interessato **Legambiente Toscana** e **CNR**, che ci ha dimostrato che laddove ci sono alberi si sta più freschi rispetto a zone in cui non è presente la vegetazione: una differenza rimarchevole, di 10°. Gli studi del **CNR** hanno confermato tutto ciò. Per questo motivo, desidereremmo invertire la tendenza del taglio indiscriminato di alberi in città: cade un ramo, fa un danno e si decide di tagliare l'albero, come se un'auto avesse la frizione guasta e si scegliesse di cambiarla invece che ripararla.

Infine, il mio intervento, che verterà sulla città e su zone quali **Ville Sbertoli** e area ex **Breda**, oppure sulla nuova struttura Rsa da centinaia di posti letto, ecc. Tra l'altro, colgo l'occasione di annunciare che sabato 16 settembre, alle 10.30 nella **Serra di Montuliveto**, si svolgerà il nostro congresso per il rinnovo delle cariche. Un'occasione da non perdere per avvicinarsi alla nostra associazione”.

D'uopo ringraziare **Autodemolizioni Dolfi** e **Cristina** per quest'altra intuizione.
Da.S.V.



AUTODEMOLIZIONI
DOLFI
Dal 1956



Un nuovo autunno, un nuovo inverno con magazzino rinnovato e mille progetti

Non c'è solo "Bello Veramente Festival" nella ripresa dell'attività lavorativa di **Autodemolizioni Dolfi** dopo la naturale pausa agostana, dedicata alle ferie, al momento nel quale corpo e mente dei lavoratori si ritemprano in vista delle fatiche di autunno e inverno. C'è gioia, la contentezza di chi ama il proprio lavoro, di chi sa di operare per un'azienda, per un'ideale, una filosofia di lavoro. C'è tutto questo nella splendida immagine scelta quale logo della ripartenza, che vi proponiamo in questa pagina.

L'azienda di **Canapale** riprende, riannoda i fili del proprio operato innanzitutto col magazzino rinnovato, di cui vi offriamo una particolare veduta: un ambiente-gioiello, fornitissimo, di cui vi potrete avvalere in caso di mancanza di pezzi. Passate a trovarci nella nostra sede di **Via di Canapale 10**: un acquisto mirato, del pezzo mancante, e un caffè che **Cristina** non mancherà di offrirvi: come unire l'utile al dilettevole, come passare qualche minuto in compagnia della serenità. Ma la ripresa dell'attività
(continua)



Siamo Tornati!

Da oggi Autodemolizioni Dolfi è di nuovo aperta, vi aspettiamo!

Nelle foto: in alto la gioia di Dolfi per aver ripreso l'attività dopo la pausa agostana, sotto una parte di magazzino



(segue)

significa pure continuare a coltivare il progetto-mostra personale postuma dedicata ad un'anima forte e gentile, di talento, quella della pittrice umbra **Maria Assunta Toniacci** e dei suoi quadri nati, quali gemme preziose, dalla malattia. **Cristina Dolfi** non l'ha dimenticata e non la dimenticherà. Mai. E intende farla apprezzare ai numerosi animi gentili della sua **Pistoia**, del suo territorio natio.

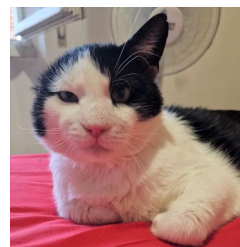

Infine, ripartenza equivale ad animali. Ad esserini speciali con cui dobbiamo convivere, capendo quanto siamo fortunati. A tutti i tipi di animali, in questa circostanza i gatti. Nella fotina ecco

Batista, gatto giovane buono e coccolone, sterilizzato e vaccinato, del **Rifugio del Cane di Via Agati**. Cerca adozione del cuore. Info su **Whatsapp** al **3392082783**.

DSV

**AUTODEMOLIZIONI
DOLFI**
Dal 1956



Regola numero uno, prestare attenzione Il caso della caduta sulla chiazza d'olio

Quest'estate ci ha molto incuriosito la notizia riportata, tra gli altri, dal "Sole 24Ore" sul mancato risarcimento per una caduta avvenuta in una rampa carrabile buia sulla macchia d'olio lasciata dall'autocarro assicurato.

La caduta sulla macchia d'olio mentre si percorre una rampa carrabile non illuminata viene ascritta, infatti, alla colpa del danneggiato. La ricorrente aveva preteso il risarcimento dal proprietario dell'autocarro e dall'assicurazione del mezzo di trasporto da cui proveniva la sostanza oleosa che aveva determinato la caduta. Ma il risarcimento del danno le è stato negato fino in sede di legittimità.

Infatti, come conferma la **Cassazione** - con la sentenza n. **24491/2023** - "la ricorrente ha messo in atto una condotta imprudente in quanto si è addentrata su una rampa carrabile talmente poco illuminata da potersi definire buia. Ciò che avrebbe dovuto indurla a ovviare - anche con una lampada portatile - a tale circostanza di pericolo".

La **Cassazione** definisce la situazione in cui si è posta la ricorrente come una condizione in cui è prevedibile che sussistano ostacoli o pericoli non avvertibili da un pedone. In questo consisterebbe la condotta colposa della donna, che è di fatto scivolata sulla macchia d'olio rilasciata dall'autocarro sulla strada e di cui non era in condizione di avvedersene. Per tale motivo - nonostante la ricorrente lamentasse che la richiesta di una maggiore prudenza fosse non ammissibile (come l'utilizzo di una torcia di cui non era in possesso e di cui non poteva prevedere di aver bisogno in pieno giorno) - il suo ricorso è stato respinto.

Morale: d'obbligo prestare la massima attenzione in tutte le situazioni.

M.T.



Nelle foto: sopra, una chiazza d'olio sulla strada (tratta da laleggepertutti); sotto, la Giustizia vista attraverso il martelletto delle sentenze (tratta da Skuola-net)



Verosimilmente a ottobre, entrerà in vigore il nuovo **Codice della Strada**: la versione aggiornata nel 2023. Siamo andati a esaminarlo per quanto concerne il capitolo-biciclette, visto il recente dibattito sulle numerose morti di ciclamatori nelle nostre città.

Il nuovo **Codice della Strada 2023** "biciclette" prevede più garanzie per tutelare i ciclisti. Soprattutto nel caso di sorpassi, l'obbligo è quello di mantenere una distanza di almeno un metro e mezzo quando qualsiasi veicolo sorpassa una bicicletta, dove le condizioni stradali lo consentano. Le nuove regole prevedono inoltre una "zona di attestamento ciclabile", vale a dire una linea di arresto per le bici più avanzata rispetto a quella delle auto, e per ogni ente comunale, la possibilità di permettere la guida contromano delle bici, solo in presenza di corsie ciclabili a doppio senso.

Infine, è bene ricordare che la potenza massima del motore della bici elettrica non deve superare i **250 watt** mentre la velocità massima non deve essere superiore ai **25 km/h**. A tutti, ciclisti pedoni, automobilisti, camionisti, motociclisti, conducenti di monopattino e chi ne ha più ne metta, suggeriamo di guidare con quattro occhi, due davanti e due dietro. Attenzione.

AUTODEMOLIZIONI
DOLFI
Dal 1956

Grazie a babbo
Giampaolo